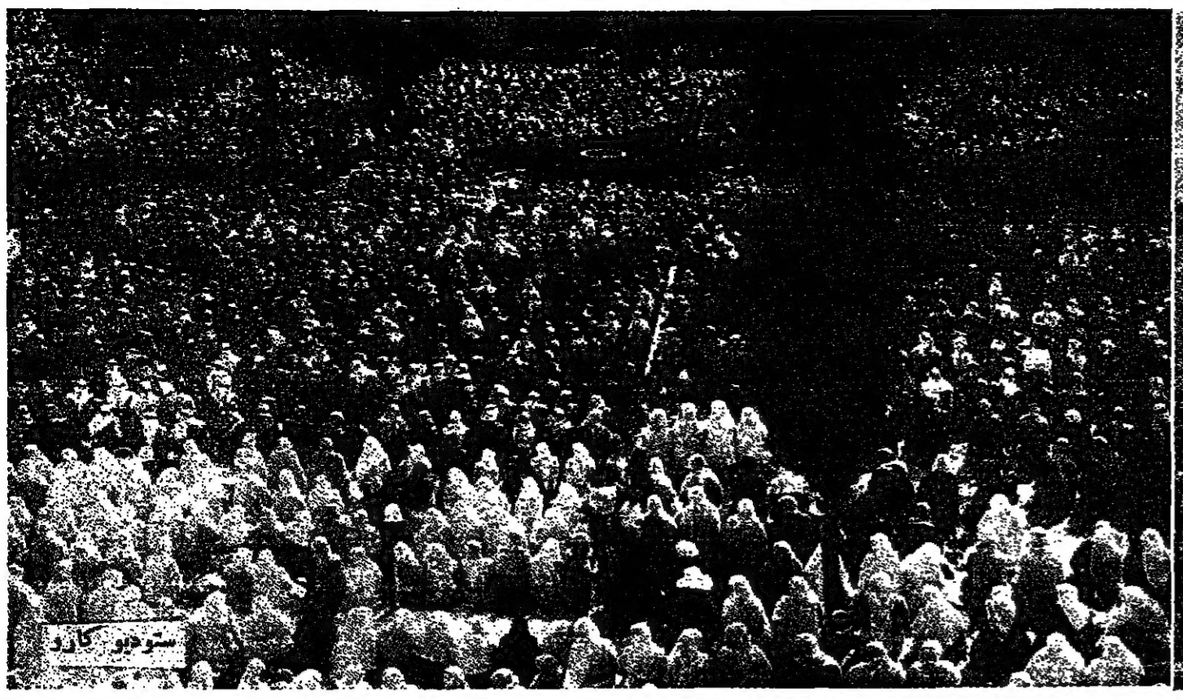

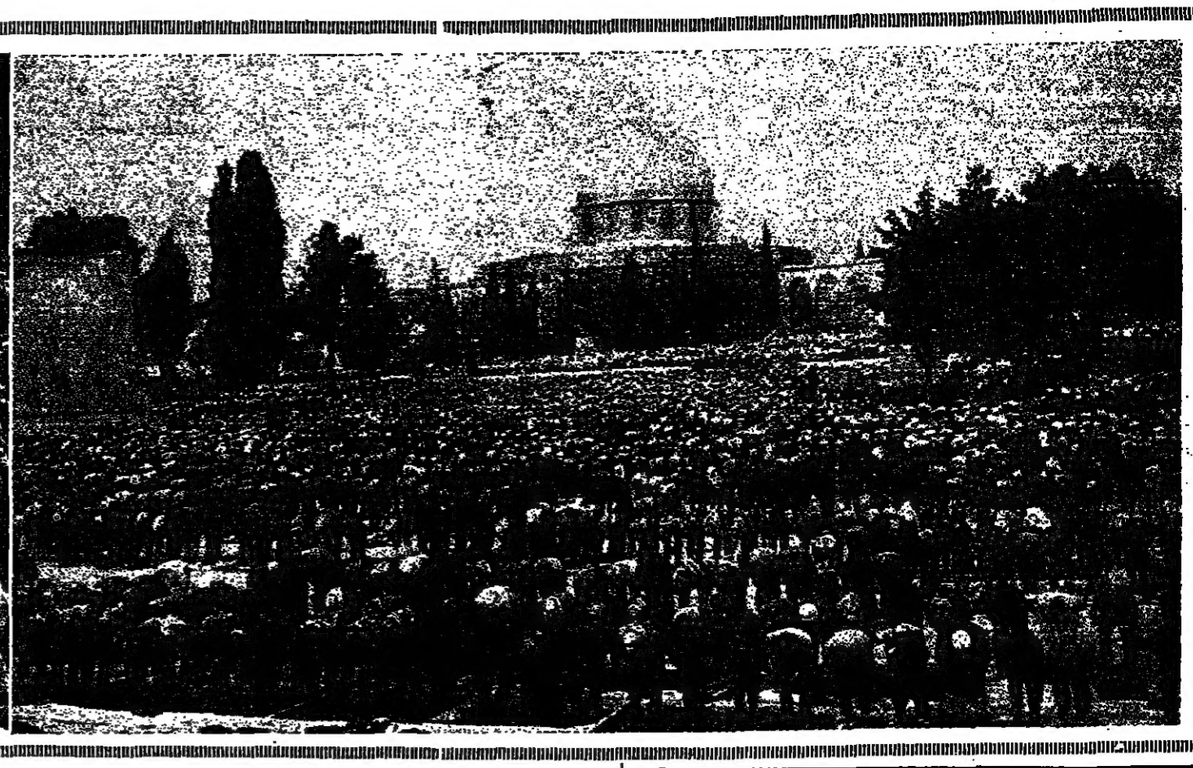

أكثر من ١٥٠ ألف مسلم أدوا صلاة الجمعة

تفاصيل الموازنة الجديدة لوزارة التربية ـ انذار روسي الى الغرب حول قبرص

حديث عبد الناصر

السبت ٨ شباط ١٩٦٤
٢٥ رمضان المبارك ١٣٨٣ هـ

الثمن « ١٥ فلسا »

(FALASTIN) DAILY NEWSPAPER
SATURDAY 8 - 2 - 1964

جريدة يومية سياسية اخبارية مصورة
تأسست سنة ١٩١١

مؤسسها عيسى داود العيسى
صاحب الجريدة ومحررها المسؤول رجا عيسى العيسى
مدير الادارة داود بندلي العيسى

فلسطين

مكاتب الادارة والتحرير، القدس ـ باب الساهرة
تلفون : ٢٩ ـ صندوق البريد : ٩٨
العنوان التلغرافي : جريدة فلسطين ـ القدس
مكتب عمان ـ تلفون ٢٣٣٠٩ صندوق البريد ٣٧٥
الاعلانات تراجع بشأنها : شركة الصحافة والاعلان الاردنية
القدس ـ تلفون ٧٠٣ ـ صندوق البريد ٣٧٠

المريخ !

موسكو ـ رويتر ـ ذكرت وكالة تاس ان علماء الفلك السوفيات تمكنوا من تحديد مناطق في المريخ يعتقدون انه من الممكن نشوء اشكال للحياة العضوية فيها .

عبد الناصر يعلن : «وان الحرب الثانية في فلسطين امر لا مفر منه»

(تحدي اسرائيل لشعبنا وللعالم وضع لا يمكن ان يمضي الى الابد بغير رادع او حساب)

القاهرة ـ اعلن الرئيس جمال عبد الناصر أن الحرب مع اسرائيل يمكن أن تنشب في اي وقت لمواجهة العدوان الاسرائيلي المستمر والمتزايد على الحق العربي وعلى المستقبل العربي

وقال الرئيس عبد الناصر في حديث ادلى به للمستر كارانجيا صاحب ورئيس تحرير مجلة «بليتز» الهندية : ان اسرائيل هي التي ستبدأ بالحرب عندما تحاول أن توقف محاولات

البقية على الصفحة الثالثة عمود ١

حديث الأسبوع ...

هذه هي : [روح مؤتمر القمة !]

كما سردها الرئيس عبد الناصر في حديثه

روح مؤتمر القمة

● الحديث الذي ادلى به الرئيس عبد الناصر الى الصحفي الهندي كارانجيا لم يكن مجرد استعراض لمقررات مؤتمر القمة . والدوافع التي سبقتها والمصير الذي جاءت لتصونه وتحميه فقد كان هذا الحديث . كما كان حديث جلالة الحسين عشية وصوله من القاهرة . يتضمن ما نحب ان نسميه بروح مؤتمر القمة

ايمان وتصميم

● هذه الروح هي اولا ايماننا بعدالة قضيتنا وتصميمنا على استعادة وطننا الذي هو كما قال عبد الناصر : جزء من حياتنا وتاريخنا وثقافتنا وروحنا ووجودنا وارتباطنا التاريخي المقدس بارضنا في فلسطين

طرد المعتدين

● وهي ثانيا عقيدة متأصلة فينا ، وعهد نقطعه على انفسنا بان طرد المعتدين من هذا الوطن وهذه الارض امر ممكن ، سنسعى له مهما طال الوقت وامتد الزمن

البقية على الصفحة الرابعة عمود ٤

موازنة التربية ٤ ملايين دينار

تفاصيل المخصصات لكل فصل فيها

عمان ـ فرغت وزارة التربية والتعليم من اعداد موازنتها المقترحة للعام المالي القادم ٦٤ـ٦٥ وقد بلغت النفقات المتكررة فيها ٣٫٧٩٣٫٢٤٤ دينارا والنفقات الانمائية ٢٨٦ الف دينار

وتشمل موازنة النفقات المتكررة رواتب ل ٣٢٠ من خريجي دور المعلمين والمعلمات تبلغ ٥٥٨٫٢٤٠ دينارا ورواتب لمائة من مبعوثي الوزارة تبلغ ٢٦٫٦٠٠ دينار ورواتب لعشرين من خريجي المدارس الصناعية تبلغ ٣٫٢٢٠ دينارا ورواتب لخمسين اذنا في الوزارة ومكاتب التفتيش والمدارس تبلغ ٤٫٢٠٠ دينار ورواتب لثمانية اذنة وحراس للمعاهد المهنية ودور

البقية على الصفحة الثالثة عمود ٧

ارجاء ترفيعات وزارة المواصلات

عمان ـ علم ان الترفيعات الاخيرة لوزارة المواصلات قد ارجئت الى ما بعد عطلة عيد الفطر المبارك . وكانت هذه الترفيعات وهي تشمل موظفي الصنف الاول قد رفعت للرئاسة قبل اسبوعين

اكثر من ١٥٠ ألف مؤمن

أدوا صلاة الجمعة في الاقصى المبارك أمس

القدس ـ مئة وخمسون الفا بزيد، ادوا فريضة الجمعة امس في المسجد الاقصى المبارك . وكان بعضهم قد قضوا ليلتهم في المسجد . والبعض الاخر دخلوا اليه في الصباح الباكر

لقد غطت هذه الالوف المؤلفة ساحات الحرم الشريف وحول الصخرة المشرفة. وتعذر المرور بين الكتل البشرية وجلس الناس ينصتون الى الدرس الديني لسماحة الشيخ عبدالله غوشة رئيس

البقية على الصفحة الرابعة عمود ١

الانتخابات البلدية تجري اليوم

عمان ـ تبدأ الساعة السابعة من صباح اليوم الانتخابات البلدية في ١٢ بلدية هي بلديات رام الله. سلفيت يعبد . طوباس . وادي السير . بيت ساحور . الشونة الشمالية . ديرذبوان

البقية على الصفحة الثالثة عمود ٧

إنذار سوفياتي حول قبرص

..ومشروع انجلو اميركي جديد ... يدرس

موسكو ـ بعث الرئيس خروشيف برسائل الى بريطانيا واميركا والدول الاخرى الاعضاء في حلف الاطلسي يطلب فيها منها ان ترفع ايديها عن قبرص وان تترك قضية قبرص لمجلس الامن وقبرص نفسها . وقال خروشيف في رسائله ان الاتحاد السوفياتي صاحب مصلحة واضحة في القضية لانها تشمل دولا تقع على حدوده

وقالت مصادر مطلعة في لندن ان

البقية على الصفحة الرابعة عمود ٧

قبرص

لندن ـ رويتر ـ ذكرت وزارة الدفاع في لندن ان كتيبة من الجنود البريطانيين ستبدأ مغادرة مالطا الى قبرص اليوم .

انقرة ـ رويتر ـ قال السيد عصمت اينونو رئيس الوزارة التركية ان افضل

البقية على الصفحة الثالثة عمود ٧

اجتماع عبد الناصر باحمد الشقيري

القاهرة ـ استقبل الرئيس جمال عبد الناصر امس الاول السيد احمد الشقيري ممثل فلسطين في الجامعة

وعلم ان السيد الشقيري سيقوم بعد عيد الفطر مباشرة بجولة في العواصم العربية تتصل بتنفيذ قرارات مؤتمر القمة .

هل تنشىء روسيا قاعدة في الصومال

داكار ـ رويتر ـ قال المستر فيليبر تسيرانانا رئيس جمهورية مالاغاسي في مقابلة نشرت تفصيلاتها هنا ان الاتحاد السوفياتي يقيم قاعدة عسكرية في الصومال تبلغ تكاليفها ٦٠ مليون دولار

اليوم ... اليوم ...

بالقدس باب الساهرة ـ مقابل البريد

افتتاح محلات

أحذية اديسون

الذي كانت تتحدث عنه مجتمعات مدينة القدس

محلات احذية اديسون بديكورها الذي صممه واشرف على تنفيذه المهندس المصري المشهور سعد لبيب

مطلوب موظفات

تعلن شركة مصانع الاجواخ الاردنية المساهمة المحدودة

عن حاجتها الى انسات يجدن الطباعة على الالة العربية والانكليزية والقيام باعمال السكرتيرية والمخابرات التجارية

تقدم الطلبات مرفقة بالشهادات الى

مكاتب الشركة

عمان ـ عمارة ماضي شارع الملك فيصل ـ ص٠ب ١٩٨

اعلانات غنيم — رئيس مجلس الادارة

يانصيب

الهلال الاحمر الاردني

مفيد للجمهور لكثرة ارباحه

جربوا حظكم بشراء بطاقة واحدة

اعلانات غنيم

اعلان توظيف

تعلن شركة مصانع الاجواخ الاردنية المساهمة المحدودة

عن حاجتها الى شاب جامعي حاصل على شهادة بكالوريوس بالتجارة والاقتصاد ويفضل من له خبرة بالاعمال التجارية

الراتب حسب الكفاءة والمؤهلات

تقدم الطلبات مرفقة بالشهادات الى

مكاتب الشركة

عمان ـ عمارة ماضي شارع الملك فيصل ـ ص٠ب ١٩٨

اعلانات غنيم — رئيس مجلس الادارة

اعلان هام

★ ★ رحلة ممتعة الى القاهرة ★ ★

تعلن وكالة يعيش للسياحة والسفر بنابلس

عن القيام برحلة ممتعة الى القطر الشقيق « الجمهورية العربية المتحدة » ثاني ايام العيد الصادف بتاريخ ١٥ـ٢ـ١٩٦٤ والعودة من القاهرة بتاريخ ٢٩ـ٢ـ١٩٦٤

للحجز والاستعلامات يرجى الاتصال مع

تلفون ٤١٠ ص ٠ ب ٤٥ ١ بنابلس

أمن حياتك

لدى شركتنا

الشرق للتأمين

هذا العام فلربما اسعدك الحظ لتفوز بالسحب السنوي الذي يجرى لجميع مؤمنينا

كما فاز هذا العام السادة

شفيق محمد الخليلي — عبد الرحيم حاج طهبوب
جورج بترو اسبيوتي — عوني مسعود الدرهلي
فايز جميل خرفان — راضي شكري الشخشير

تعليق

براءة الذئب !

بكل براءة ، وحسن نية ، اعلن الرئيس جونسون – وببساطة ايضا – ان أميركا بدأت مباحثات مع اسرائيل حول التعاون في ابحاث تتعلق باستعمال الطاقة النووية لتحويل المياه المالحة الى مياه شرب عذبة

وبمثل براءة جونسون، وحسن نيته ، وبساطته ايضا . نقول ان الرئيس الاميركي قصد في اعلانه ذاك ، في معهد وايزمن الصهيوني ، ان يقوم بدعاية لاسرائيل . عن طريق اظهارها بمظهر الدولة المتطورة التي تستطيع ان تقف على قدم المساواة مع اميركا ، الدولة التي تطلق الانسان الى الفضاء ، والصواريخ الى القمر ، في مجالات العلوم – وخاصة في استخدام الطاقة الذرية للمشاريع السلمية .

ولكن الذي اخفاه جونسون اعظم من ذلك بكثير . وهو أن أميركا ستقدم لاسرائيل ، الى جانب العلماء ، واسرار الطاقة الذرية ، كل وسائل الابحاث الذرية ، تحت ستار التعاون في ابحاث تحويل المياه المالحة الى مياه شرب عذبة .

والذي نعرفه ، ويعرفه جونسون أيضا ، وهو أمر لم يحاول ان يخفيه ، هو اخفاؤه: ان اسرائيل تقوم بتطوير الابحاث الذرية على اراضيها لاهداف عدوانية ، هجومية ، لا تمت باي صلة الى التطوير السلمي الذي زعمه في خطابه .

واذ لا تجوز علينا براءة الرئيس الاميركي ، وحسن نيته ، وبساطته فيما اعلنه ، نحب ان يكون على ثقة من ان العرب ايضا سيتعاونون في تطوير الطاقة الذرية للاهداف السلمية ، وبالتعاون مع بلدان اخرى اعضاء في النادي الذري ، غير الولايات المتحدة .

وبعد ذلك تقول اميركا انها – وبقوة – ضد سباق التسلح في الشرق الاوسط !

«ابراهيم سكجها»

حوادث واخبار

ملء شواغر المواصلات

عمان – طلبت وزارة المواصلات من ديوان الموظفين العمل لملء الشواغر كي يتسنى للوزارة ان تؤدي اعمالها وخدماتها للمواطنين وكانت الوزارة قد رفعت تنسيبا للوظائف الشاغرة الى الديوان وهي خمسة مهندسين و١٢ موظفا بالدرجة السابعة وخمسون موظفا بالراتب المقطوع سيختارون من موظفي المياومة في الوزارة .

× × ×

عرض المصنوعات الاردنية في معرض الصين الوطنية

عمان – طلبت السفارة الاردنية في الصين الوطنية بعض المصنوعات الاردنية لعرضها في المعرض السنوي لنادي المرأة في تايبه كما طلبت السفارة نماذج من الملابس الرجالية والنسائية الشعبية

× × ×

الانسة فايزة عبد المجيد عودتها من الكويت

القدس – عادت الادبية المعروفة الانسة فايزة عبد المجيد من الكويت بعد ان قضت فيها ١٨ يوما بدعوة رسمية من الحكومة الكويتية للاطلاع على مظاهر النهضة العمرانية والثقافية والاجتماعية فيها وقد القت هناك محاضرات ثقافية وقومية حول دور المرأة العربية في النضال ومسؤوليتها التاريخية في المعركة المقبلة . استمع اليها الوزراء وعدد من الدوائر والشخصيات ولفف كبير من الاردنيين . وانتهزت الانسة فايزة الفرصة للاتصال مع عدد من السيدات الكويتيات والعربيات من اعضاء الجمعيات والهيئات النسائية في الكويت لاقامة اتصال مع الهيئات النسائية في مختلف البلاد العربية لتبقى الحركة النسائية على مستوى الاحداث ، والمساهمة في خدمة امتها ووطنها

وتقدمت الانسة عبد المجيد بالاشتراك مع السيدة سلمى الخضرا الجيوسي بطلب الى وزير الشؤون الاجتماعية بالكويت بالنيابة عن المرأة العربية الفلسطينية الموجودة بالكويت لتاسيس رابطة للمرأة الفلسطينية من بين اهدافها رفع الروح المعنوية واعادة تثقيفها بتاريخ النكبة

وكانت الانسة عبد المجيد النساء اقامتها الرسمية في الكويت موضع الحفاوة والتكريم مما كان له اجمل الاثر في نفسها . وهي بدورها تقدم خالص شكرها على ما لقيته من حفاوة

مباحثات وفد الصندوق الكويتي

عمان – صرح المهندس السيد محمد خلف مدير دائرة التنفيذ وتتبع المشاريع في مجلس الاعمار بان البحث مع وفد الصندوق الكويتي للتنمية الاقتصادية العربية قد تناول التقرير الاولي للمرحلة الاولى من مشروع اليرموك الكبير كما تناول البحث مشروع فوسفات الحسا الذي خصص له مبلغ ثلاثة ملايين دينار من اصل القرض الكويتي البالغ ٧٫٥ مليون دينار . وقد غادر الوفد الكويتي عمان الى القدس للتباحث مع المسؤولين في شركة كهرباء القدس التي حصلت من مجلس الاعمار على قرض قدره ٢٤٠ الف دينار من اصل القرض الكويتي وللتباحث ايضا مع المولين في فندق القدس الجديد الذي ساهمت فيه الحكومة الاردنية بمبلغ ١٧٥ الف دينار من اصل القرض المذكور .

× × ×

وفد القساوسة الاسبان

عمان – يصل الى عمان في ١٦ الجاري وفد من القساوسة الاسبان يتالف من حوالي ٤٠ قسيسا في زيارة رسمية يحل خلالها ضيفا على الحكومة وتستغرق الزيارة ستة ايام يزور خلالها الاماكن المقدسة والاثرية في البلاد

× × ×

برنامج تثقيفي للعمال

عمان – قام السيد عدلي امرام رئيس قسم التخطيط والارشاد في دائرة العمل والعمال بجولة على جميع النقابات العمالية في الاردن بالاضافة الى اتحاد نقابات العمال واجرى مع المسؤولين فيها استشارات تمهيدية تهدف الى وضع برنامج تثقيفي يتضمن اصدار نشرات عمالية واعداد الاحاديث والمحاضرات بغية تثقيف العمال في جميع انحاء الاردن وسيبدأ تنفيذ البرنامج في مطلع شهر اذار القادم .

الدعاء للحسين في ليلة القدر

القدس – وجه السيد مصطفى خليل الانصاري رئيس سدنة المسجد الاقصى المبارك والحرم القدسي الشريف الدعوة الى سدنة وعلماء المسجدين المباركين لحضور الدعاء الخاص لجلالة الملك الحسين المعظم في ليلة القدر مساء يوم الاحد ليلة الاثنين ٢٧ رمضان الذي يتلوه الشيخ مصطفى الانصاري رئيس السدنة في المغارة الشريفة المباركة بالصخرة المشرفة بعد صلاة العشاء

صحفيو الجمهورية المتحدة

رام الله – واصل الصحفيون الزملاء من الجمهورية العربية المتحدة جولاتهم على المرافق الصناعية والرئيسية بمنطقة رام الله ثم توجهوا الى القدس لحضور صلاة الجمعة في المسجد الاقصى المبارك .

نابلس – زار نابلس صباح امس مندوب مجلتي روز اليوسف وصباح الخير السيد عبدالله امام يرافقه مساعد مدير المطبوعات في القدس السيد حنا رشماوي وقاما بزيارة رئيس بلدية نابلس الذي شرح تاريخ مدينة نابلس وظروفها الحالية وبعد ذلك توجها الى طولكرم وقلقيلية وقاما بزيارة الخطوط الدفاعية وشاهدا الحدود عن كثب وفي المساء عادا الى نابلس وتناول السيد امام طعام الافطار على مائدة الدكتور وليد القمحاوي ثم قام بزيارة وكالة هذه الجريدة

العدوان الصهيوني على نهر الاردن

في مذكرة اتحاد المحامين العرب للمنظمات الدولية

تلقى السيد وليد صلاح نقيب المحامين نص المذكرة التي قدمها اتحاد المحامين العرب الى جميع المنظمات الدولية القانونية والسياسية والدولية حول العدوان الصهيوني الاستعماري الجديد واخطاره على امن منطقة الشرق الاوسط وعلى السلم العالمي .

وتقول الترجمة العربية للمذكرة ان اسرائيل التي قامت على احتلال جزء من الارض العربية في فلسطين بمساعدة الاستعمار القديم والجديد ، لم تقف عند حد طرد المليون لاجيء فلسطيني من وطنهم واغتصاب جميع اموالهم وممتلكاتهم . ولم تكتف بالتنكر لجميع قرارات مجلس الامن والامم المتحدة ولكل المبادىء والمثل الدولية والانسانية بل تصر حتى الان على ممارسة عبادتها العدوانية ، وتطبيق منهجها التوسعي ضد البقية الباقية من فلسطين وضد كل الاقطار العربية المجاورة .

فهي تقوم الان بمساعدة الاستعمار ايضا ، بمحاولة الاستيلاء بالقوة على مياه نهر الاردن العربي ، وتحويلها عن مجراها الطبيعي التاريخي الى الاراضي المحتلة من قبلها في جنوب فلسطين بقصد تهيئتها لاستيعاب اربعة ملايين مهاجر صهيوني اجنبي عن فلسطين ، وبغرض الاعداد لتنفيذ عدوان مسلح مرسوم على الارض العربية المجاورة ، يحقق لليهودية احلامها الدينية التوسعية المتعصبة وللصهيونية العالمية اطماعها العنصرية العدوانية ، باقامة دولة اسرائيل الموعودة .. كذا من نهر النيل الى الفرات .. !؟

ثم ابرزت المذكرة عروبة نهر الاردن منذ القديم وشرحت تاريخ محاولات اسرائيل الاعتداء على مياهه ومساعدة الولايات المتحدة لها في ذلك ماديا ومعنويا .

وقالت المذكرة ان الامة العربية التي تؤمن بالسلام وتكافح من اجله ، والتي لم تترك وسيلة سلمية الا واتبعتها لرفع العدوان الصهيوني عن فلسطين واعادة السلام الى ارض السلام ، قد تجد نفسها مضطرة هذه المرة ازاء العدوان الصهيوني الاستعماري لاستعمال العنف والقوة ، كوسيلة وحيدة للدفاع عن كيانها وشعبها وحقوقها المشروعة .

وانتهت المذكرة الى القول ان اتحاد المحامين العرب ، الذي تربطه بمنظمتكم روابط الكفاح الانساني المشترك من اجل الحرية والحق والسلام ، يناشدكم ان تقفوا بكل وسائلكم الى جانبه ضد العدوان الصهيوني الاستعماري واحباطه خدمة لقضية السلام . وهو يأمل منكم ان تناشدوا كل المؤمنين بالحرية والمناضلين في سبيل السلام ، مناصرة شعب فلسطين العربي في استرداد حقه السليب والنضال معه في سبيل تحقيق حريته المغتصبة . والعمل مع الاحرار العرب جنبا الى جنب على محاربة الصهيونية الاستعمارية المعتدية ، حتى يعود الحق والسلام الى فلسطين ارض السلام . فكفاحنا الانساني المشترك ضد العدوان الصهيوني الاستعماري في فلسطين وقضاؤنا عليه في مهده ، يمثلان السبيل الوحيد لاقرار السلم في الشرق الاوسط وحماية السلام العالمي من الاخطار التي تهدده في هذه المنطقة

تفقد مصادر المياه في منطقة رام الله

رام الله – وصل الى المدينة امس عدد من الخبراء العرب والاجانب في سلطة المياه المركزية وشركة رافتي للتنقيب عن مصادر المياه وزاروا محطات المياه الداخلية برام الله والبيرة ودير دبوان واطلعوا على قوة انسياب المياه عبر الانابيب بعد الامطار القوية ثم توجهوا الى مشروع مياه عين سامية وشاهدوا سير العمل في المشروع ثم زاروا محطة عين فينيا للضخ وعيون عرتيك ونبتين وفارة لذات الغاية . وذكر احد الخبراء المشرفين على مشاريع المياه ان مشروع عين سامية قطع مراحل حاسمة ويتوقع القيام بتجربة للضخ خلال شهر اذار القادم .

× × ×

دورة الاسعاف الاولي بالقدس

القدس – اقيم في جمعية الهلال الاحمر بالقدس صباح امس احتفال بمناسبة تخريج ٤٨ شابا وفتاة بعد نجاحهم في دورة الاسعاف الاولي التي عقدتها الجمعية لهم واستمرت ستة اسابيع . وقد قام الدكتور سليم معتوق رئيس فرع الجمعية بالقدس بتوزيع الشهادات على الخريجين

× × ×

تحسين احوال اذنة المدارس

عمان – قرر السيد بشير الصباغ وزير التربية والتعليم تشكيل لجنة من كبار موظفي وزارته لدراسة اوضاع الاذنة في الوزارة تمهيدا لاتخاذ الاجراءات التي من شانها رفع مستواهم وتحسين احوالهم

موفد عالمي لساحل العاج

ابيدجان – ساحل العاج – جاءت بعثة من جمعية « الرأسمال العالمي » يرأسها السيد اوتان واي « برمانيا » لقضاء اسبوعين في ساحل العاج . واشتركت البعثة في ابيدجان في عدة جلسات عمل مع موظفي مختلف الوزارات المكلفة في التوسع الاقتصادي كما زادت الانتاجات في ساحل العاج وخاصة كل ما يتعلق بالطاقة الكهربائية وبنصب الابواب في العاصمة وبمختلف معاهد الابحاث الزراعية والزراعات المثلى . ولقد لاحظ السيد تان واي ان ساحل العاج احرز تقدما ملحوظا واسعا منذ زيارته لهذا البلد السابقة في العام الماضي . وسيقوم بزيارات مشابهة كل عام الى ساحل العاج لرؤية تطوره الاقتصادي والنقدي عن كثب .

وزير الاردن في تشيلي يتجول في أميركا اللاتينية

عمان – طلب السيد انطون عطاالله وزير الخارجية من السيد نقولا قطان الوزير الاردني المفوض في تشيلي القيام بجولة واسعة في مطلع الشهر القادم لجميع دول أميركا الجنوبية لتفقد احوال واوضاع الجالية الاردنية فيها والاستماع الى مطالبهم واعمال القناصل الفخريين الاردنيين والخدمات التي يقدمونها الى الاردنيين والبحث معهم في الامور التي من شانها تحسين الخدمات وتقوية روابط المغتربين الاردنيين بالوطن الام على ان يبعث السيد القطان بتقرير مفصل عن جولته هذه عند نهايتها

اجتماعيات

سيادة المطران قبعين

القدس – عاد من بيروت بطريق الجو امس سيادة المطران نجيب قبعين مطران الطائفة الانجيلية العربية في الاردن وسورية ولبنان بعد ان اشترك في اجتماعات وحدة الكنائس الانجيلية في لبنان وسورية والاردن واجتماعات مجلس الكنائس المشيخية المتحد في الشرق الاوسط لخدمة اللاجئين التي عقدت في بيروت وصرح سيادته بان البحث جرى في ميزانيات ومشاريع اللاجئين للسنة الحالية التي تمولها الكنائس ومن بينها تقديم القروض والاسعاف للاجئين والخدمات الثقافية والاجتماعية وقال انه اجتمع الى المندوب الجديد لوكالة الغوث الدولية

الدكتور عزت طنوس

عمان – وصل الى عمان الدكتور عزت طنوس مدير المكتب العربي الفلسطيني في بيروت

في سطور

اربد

– قالت المصادر المطلعة في دائرة الزراعة في اللواء الشمالي ان الامطار الاخيرة امنت الموسم الزراعي الشتوي والصيفي في جميع مناطق اللواء بما فيها مناطق الاغوار التي تعتمد على مياه الامطار .

طولكرم

– تبرع شباب قرية علار بقضاء طولكرم الذين يعملون في الكويت بمبلغ الف دينار لصرفها على تعبيد الطريق التي توصل بلدتهم بمدينة طولكرم وقد طلب قائمقام طولكرم من المسؤولين المساهمة في تعبيد هذا الطريق .

اعلان

تعلن وزارة الاعلام السعودية

عن حاجتها الى مترجمين يجيدون الترجمة من الانجليزية الى العربية بالشروط التالية :

١ – شهادة ب.ع. من مادة ادبية

٢ – يسد عن هذه الشهادة خبرة خمس سنوات في الترجمة من الانجليزية الى العربية في احدى دور الاذاعة او دوائر المطبوعات مع شهادة المتريكوليشن او ما يعادلها .

٣ – اجتياز امتحان تحريري

٤ – مباشرة العمل في مدة اسبوعين من ظهور النتيجة .

« الامتيازات »

١ – راتب شهري يبدأ من الف ومائتي ريال فاكثر ويحدده الامتحان التحريري الذي سيجرى لهذا الغرض .

٢ – بدل سكن بواقع راتب شهرين كل سنة .

٣ – اجازة سنوية مدتها شهر ونصف وتذاكر طائرة

٤ – طلبات التعاقد ترسل الى السفارة السعودية بعمان في موعد لا يتجاوز ٢٤ فبراير وستجرى مقابلة المتقدمين بمبنى السفارة يوم ٢٥ فبراير . وحرر

بمناسبة اقبال عيد الفطر السعيد

لم يبق الا يومان على

التنزيلات الهائلة الكبرى

الخصم من ١٠ الى ٥٠ بالمئة

على مختلف انواع البضائع العالمية الممتازة

في

محلات أسعد الاردنية

القدس – عمان – رام الله – نابلس

اعلانات نفاع

اهرب من البرد حالا

واقض عطلة عيد الفطر المبارك

[★ في مدينة العقبة ★]

ميناء الاردن الاول والمدينة الجميلة الواقعة على ساحل البحر الاحمر حيث الطبيعة الهادئة والجو الدافىء اللطيف

– واحجز لك ولافراد اسرتك مكانا في –

الرست هاوس (استراحة العقبة)

« العقبة تلفون رقم ٢ »

حيث تشعر بالجو العائلي البهيج وتتمتع بالماكولات الشهية ومختلف انواع السمك الطازج

اعلانات نفاع

سقط سهواً

في اعلان مجلة الاثنين

اسم السيد يعقوب رباح مرشح الكتلة الوطنية لبلدية رام الله والسيد يعقوب رباح لم ينسحب وانما هو مرشح الكتلة الوطنية في بلدية رام الله

ابتداء من ١ نيسان

٦ رحلات اسبوعية

بيروت - روما

	الثلاثاء	الاربعاء	الخميس	الجمعة	السبت	الاحد
بيروت • المغادرة	٩٫٢٠	٨٫٣٥	٩٫٢٠	٩٫٢٠	٩٫٢٠	٨٫٢٥
روما • الوصول	١١٫٥٥	١٢٫٠٥	١١٫٥٥	١١٫٥٥	١١٫٥٥	١٢٫٠٥

ALITALIA L'ALITALIA dans toute l'Italie et PARTOUT à travers le monde

اليطاليا الطاليا بايطاليا وبكافة انحاء العالم

احجزوا بواسطة الوكيل العام في الاردن حنا نزال والمكاتب المعترف بها

اعلان

القوات الاردنية المسلحة بحاجة الى متعهدين لتقديم اللوازم التالية فعلى الراغبين مراجعة سكرتير اللجنة لاخذ التفصيلات اللازمة .

١ – قاصات فولاذية للنقود ٢٩–٢–٦٤

٢ – جريكانات فارغة للزيوت ٣–٣–٦٤

العطاءات

اعلان بوتاجي

قسم التاجير في محلات بوتاجي بامكانه ان يفرش بيتا كاملا مع جميع الادوات المنزلية وغرفتي نوم مع صالون وغرفة طعام والملحقات بايجار زهيد .

اطلبوا التفاصيل من بوتاجي عمان تلفون ٥٧١٧ ومع بوتاجي القدس تلفون ٨٤٩ .

اعلان بوتاجي

مستودعات بوتاجي في ماركا ترغب ان تتعاون مع وكيل في قلب العاصمة لكافة الشؤون التجارية وبنوع خاص نشاط الاستيراد والتقسيط والتأجير

فعلى الراغبين الاتصال مع هاتف ٥٧١٧ لتحديد موعد للمقابلة .

هنا وهناك !

هكذا كانت القدس في (الجمعة الاخيرة) من رمضان

خارج السور كاراج ضخم وكل الطرق تؤدي الى الحرم الشريف

« الجمعة اليتيمة »

● امس .. كان اخر « يوم جمعة » في شهر رمضان المبارك .. وفي مثل هذا اليوم من كل عام يفد الالاف من الناس الى القدس لتادية « صلاة الجمعة » في رحاب المسجد الاقصى .

والى القراء مجموعة من اللقطات الصحفية التي تعطي صورا حية عن القدس كما كانت منذ الصباح الى ان انتهت صلاة الجمعة واخذ الالاف من المؤمنين يعودون الى الاماكن والمدن التي جاءوا منها .

... وهكذا اختلط الصراخ

● الدنيا صباح .. والشمس ترسل شعاعا يحمل معه الدفء .. ويقول ابناء القدس الذين زاحوا يتاملون السماء : يبدو ان القدس اليوم سيظل معتدلا .. وسرعان ما ان تنشط الحركة في كل مكان بالاسواق التي اخذت تستعد لاستقبال الوافدين من كل مكان لتادية صلاة الجمعة .. البسطات تنتشر عند الرصيف المواجه لوقف الباصات حتى البائع في « سويقة علوان » .. بسطات كثيرة عليها مختلف الاشياء .. وينادي الباعة باعلى اصواتهم ... كل واحد وضع بسطته الى جانب الاخر وهو يحاول دوما ان يجعل صوته يعلو على صوت الواقف الى جانبه . لفت انظار عابري السبيل الى البضاعة التي يعرضها للبيع . وهكذا يختلط الصراخ .

وهنا وهناك كنت ترى اكوام الموز وتسمع احد الباعة يقول : الكيلو بسبعة وفجاة يرتفع صوت بائع اخر الى جانبه : الموز « ابو السبعة » بخمسة قروش .. يا بلاش ولوحظ ان العديد من الباعة المتجولين عرضوا للبيع عند الارصفة الاحذية النسائية « الجديدة » على مختلف اشكالها والوانها .. وكنت ترى بعض القرويات انصابيا يتوقفن قليلا عند بائع الاحذية المتجول او الواقف عند الرصيف .. وتخلع الواحدة حذاءها ثم ... تقيس حذاء جديدا ترغب في شرائه .. لتزهو به في « يوم العيد » ...

ديكورات بائعي الحلويات

● في درب حي الواد المؤدي الى المسجد الاقصى شاهدنا بائع حلويات وهو يضع الصواني امام حانوته ليلفت الانظار الى الكنافة والبقلاوة و .. حلوى « الصحون الطائرة » .. في حين كان شخص اخر في مكان اخر بالحانوت يعد القطايف .. وبدا هذا الحانوت باحلى زينة بمناسبة يوم الجمعة هذا .. سجادتان وضعتا الى جانب الواجهة الزجاجية .. ورغم نور الشمس فقد وضع صاحب الحانوت قلائد النور الملونة بالاضافة الى علب الكرتون الكبيرة التي كدست الى جانب الصواني ... وكما فعل هو فعل ايضا العديد من اصحاب الحوانيت التي تبيع الحلوى .. فالكل يريد ان يشتغل في هذا اليوم .

سمه فقط .. عتيق

● في سوق القطانين .. وهو درب قديم يؤدي الى المسجد الاقصى رأينا العديد من باعة الثياب القديمة .. احدهم كان ينادي باعلى صوته خذ على جميع الاشكال .. يا بلاش .. اسمه عتيق ولكنه جديد !

كاراج ضخم

● الساعة العاشرة صباحا ... ونحن الان عند موقف الباصات في القدس .. العديد من سيارات الباص تصل تباعا .. وعندما تصل السيارة الى المنعطف المؤدي الى الساحة حيث تتوقف قليلا .. ترى الركاب يتدافقون ويتجاذبون وهم ينزلون .. ثم تراهم يركضون باتجاه باب العمود .. كل واحد يريد ان يكون « السباق » في الوصول الى المسجد الاقصى .. وتظل سيارات الباص تصل تباعا .. والمؤمنون يدخلون الى المسجد من مختلف الدروب والباصات تبحث لها عن اماكن تقف فيها .. فالساحات القريبة من مدخل القدس القديمة اصبحت غاصة بسيارات التاكسي والسيارات الخصوصية وسيارات الباص .

بيت الله رحب واسع

● الساعة الحادية عشرة والنصف .. ونحن الان نقف عند المدخل المؤدي الى حي الواد .. نرى الدرب غاصا بالناس .. انها « مظاهرة » ايمان وتقوى وورع .. الكل يسرع الخطى الى المسجد .

ونسمع امراة قروية عجوزا تقول لامراة في مثل سنها : هل سيتسع المسجد لكل هؤلاء الناس ؟

وتجيبها رفيقتها العجوز : بيت الله رحب واسع .

عبر كل الابواب

● ونتوجه الى كل من باب الاسباط .. باب المغاربة .. باب السلسلة .. باب الحديد .. باب المجلس .. عبر كل هذه الابواب كانت الجماهير تفد تباعا الى المسجد الاقصى

الاسواق خاوية

● الساعة الثانية عشرة والربع .. الاسواق الان في القدس القديمة تبدو شبه خالية .. فاكثر الناس الذين وفدوا الى القدس اصبحوا في رحاب المسجد الاقصى ..

وفي الاسواق رأينا اصحاب الحوانيت الذين لم يتيسر لهم التوجه الى المسجد الاقصى ينصتون بكل خشوع الى الاذاعة المنقولة من المسجد الاقصى ..

بعد الصلاة

● وتنتهي صلاة الجمعة لاخر « يوم جمعة » في هذا الشهر الفضيل .. وتخرج الالاف المؤلفة من رحاب المسجد الاقصى وتنض بها الدروب .. ومن جديد تنشط الحركة في الاسواق .. ويقبل الناس على شراء ما يحلو لهم .. صراخ الباعة من اصحاب البسطات يزداد كثيرا .. ويجد العديد من الناس صعوبة في اجتياز الدروب .. فيختارون دروبا فرعية .. وما ان تخرج الجموع الغفيرة من مداخل القدس القديمة .. حتى تراهم يتراكضون .. كل واحد يريد ان يسبق الاخر ليصل قبله الى سيارة التاكسي او سيارة الباص او سيارته الخاصة .. ويضطر بعضهم لان يسير مسافة طويلة الى ان يصل الى سيارته وفجاة تسير الباصات وتنطلق عائدة الى القرى والمدن التي جاءت منها .. وتتوقف حركة السير في الشوارع الرئيسية لتفسح المجال لهذه السيارات والباصات كي تعود .. وتظل كل سيارة « تزمر » .. وتزمر .. وترددها صدى « الزمامير » في كل مكان .

حزيرة ٢٥ رمضان

مملكة وفيها سكان — وما فيها ريحة حيوان
ولا فيها يا عالم تاج — ولا عصا الصولجان
وما الها علم معروف — ومستقلة من زمان
وفي الهيئات الدولية — ما في الها ولا لسان
لكن ياما يا اخوان — صلت عدوان بعدوان
وكثير كثير الانتاج — فيها والو اكبر شان

من الصحف اليهودية

خطاب « سري » !

ذكرت جريدة البوست اليهودية في برقية لها من لندن ان شمعون بيرس نائب وزير الدفاع الاسرائيلي القى خطابا في اجتماع للاتحاد الصهيوني عقد في فندق سافوي هناك . وذكرت البرقية ان طبيعة الخطاب سرية وانه ليس للنشر !

الائتلاف الحكومي مهدد

ذكرت الصحف اليهودية ان اللجنة التنفيذية للحزب القومي الديني « احد الاحزاب المؤتلفة بحكومة اشكول » قررت ان رد اشكول بشان مطالب الحزب حول المحافظة على « الوضع الراهن » لمسائل دينية معينة غير مرض . واعلن الحزب انه سيستقيل من الائتلاف الوزاري اذا تقرر ايجاد مطبخين في السفينة « شالوم » مما يتعارض مع المسائل الدينية المتفق عليها . وذكرت ان وزير الداخلية اليهودي « من اقطاب الحزب » ابلغ اللجنة التنفيذية في سياق حديثه عن توسيع الائتلاف الوزاري باشراك حزب المابام اليساري ان حزبه لايستطيع الموافقة على هذا التوسيع ما لم تتوفر ضمانات بشان المسائل الدينية كما اعترض على طريقة اجراء المفاوضات مع المابام وقال ان المفاوضات كان يجب ان تجرى اصلا مع الائتلاف الحكومي وليس مع حزب المابام فقط .

انقراض ...

ذكرت جريدة هاارتس ان الدراسات التي تقوم بها الجامعة العبرية بالقدس المحتلة عن احوال اليهود في هذا العصر تشير الى ازدياد نسبة الزواج اليهودي المختلط في مختلف مناطق المعمور وهبوط نسبة المواليد بينهم ، ويخشى اذا ما استمر الحال ان يتعرض الوجود اليهودي العالمي الى الانقراض وبلغت نسبة الزواج اليهودي المختلط في الولايات المتحدة ٨ بالمئة وفي كندا ١٦ بالمئة وفي جمهوريات امريكا اللاتينية ٢٠ بالمئة ويتوقع ان ينخفض عدد اليهود في هولندا خلال السنوات الست القادمة من ٣٠ الف نسمة الى ٢٠ الفا بسبب الزواج المختلط وهبوط المواليد .

اشعة الموت — بقية

العسكريين في الولايات المتحدة والاتحاد السوفياتي . فقد اعلن ذلك الشيخ الديمقراطي ريتشارد راسل ، في حديث ادلى به في واشنطن وقال : ان هذه الاشعة هي اختراع من ثلاثة اختراعات يحتمل ان تجعل احد جانبي النزاع العالمي متفوقا كثيرا على الاخر . اما الاختراعان الاخران فهما صنع قذيفة فعالة ضد الصواريخ يمكنها ان تبحث عن القذائف النووية وتدمرها ، وصنع جهاز الكتروني يستطيع اكتشاف مكان الغواصات في اي مكان تحت الماء

امساكية رمضان

٢٥ رمضان ١٣٨٣ هـ

	عربي س	عربي د	افرنجي س	افرنجي د
الامساك	١٠	٥٤	٠٤	٣٢
الظهر	٠٦	٢٥	١٢	٠٥
العصر	٠٩	٤٢	٠٣	٢٠
المغرب	١٢	٠٠	٠٥	٣٨
العشاء	٠١	٢٣	٠٧	٠١

حديث الصيام

الصيام والاعياد

اليوم الاول من شهر شوال ، هو يوم الفطر الذي يعقب شهر رمضان حيث يفرغ المسلم من الصيام ، والدين يحرم الصيام في هذا اليوم لان صيامه لا يتفق مع اسمه « عيد الفطر » ولان الصيام الذي فرضه الله على المسلمين قد انتهى بانتهاء شهر رمضان .

ويوم النحر « عيد الاضحى » يجيء في اليوم العاشر من شهر ذي الحجة ، وفيه تنحر الذبائح . ويشغل المسلمون بالحج لبيت الله الحرام . وعيد النحر انما جاء رمزا للفداء الذي ذكره القرآن الكريم حينما افتدى الله اسماعيل بذبح عظيم . ولما كان النحر يعني ان ياكل المسلمون مما ينحرون من ذبائح فقد حرم الشارع صوم هذا اليوم لان الصيام يحول دون الغاية من النحر . كما يحول دون اداء المناسك في الحج .

اما ايام « التشريق » الثلاثة التي تتبع عيد النحر فتعتبر امتدادا له ، وتسمى كذلك « ايام منى » حيث يتم رمي الجمار الثلاثة . وسميت بالاشراق لان الحجاج يشرقون « ينشرون في الشمس » لحوم الاضاحي ، والصوم فيها مكروه .

ويوم عرفة « وقفة عيد الاضحى » فهو في التاسع من ذي الحجة حيث يقف الحجاج على جبل عرفات فيقومون بتادية اعظم شعائر الحج ، ويبقيون مؤتمرهم الكبير . وقد كره الشارع الصيام في هذا اليوم حتى لا يضيع الصيام من بهجته والافادة منه ، اما الذي لا يكون على عرفة وليس في الحجيج فان صام يكون صومه تطوعا مستحبا .

اما ايام الجمع ، فهي عيد المسلمين الاسبوعي ، حيث ينصرفون للعبادة ، والاستجمام ، وتناول مالذ من المآكل وطاب ، ويكره صومه منفردا كيوم جمعة ما لم يكن صومه متصلا بالصوم قبله او بعده .

قال الرسول : ان للصائم عند فطره « دعوة ما ترد .. فلندعو الله صائمين ، ولنصم مؤمنين مسلمين ، والله ولي الصادقين العاملين .

« علي الخطيب »

موازنة التربية ٤ ملايين دينار — بقية

المعلمين والمعلمات تبلغ ٦٧٢ دينارا وراتب طبيب ٦٢٤ دينارا وعلاوة فنية له ٥٤٠ دينارا وراتب ميكانيكي اذاعي ٦٠٠ دينار وراتب مختص للصيانة ٤٢٠ دينارا وعلاوة لخمسة ملحقين ثقافيين تبلغ تسعة آلاف دينار

ورصدت في الموازنة مخصصات للاك مدرسة الشوبك الزراعية وهي كما يلي : ٦ معلمين جامعيين وناظر مزرعة وقد خصص لهم ١٫٥٩٦ دينارا واربعة كتاب بالدرجة العاشرة ٦٤٤ دينارا وتسعة اذنة ٧٥٦ دينارا وطاه ١٠٥ دنانير وعساعدين اثنين للطاهي ٢٥٢ دينارا وسائقين اثنين ٢٩٤ دينارا وعلاوات غلاء ل ١٤ موظفا ٤٩٠ دينارا

كما رصدت مخصصات للاك مدرسة القدس الصناعية كما يلي : مهندسان بالدرجة الخامسة ٦٤٤ دينارا وعلاوات لهما ٦٠٠ دينار وثلاثة معلمين جامعيين ٧٩٨ دينارا وثلاثة طهاة واربعة اذنة وثلاثة سائقين ١٫٠٩٢ دينارا وعلاوة غلاء معيشة وفنية ٦٦٥ دينارا وموظفان بالتاسعة ٣٦٤ دينارا واربعة موظفين بالعاشرة ٦٤٤ دينارا .

ورصدت مخصصات لطابع في قسم المناهج والكتب المدرسية ٢٧٦ دينارا وطابع لقطاع التخطيط والتقويم ٢٧٦ دينارا وطابعين اثنين لديوان الوزارة ٥٥٢ دينارا

ورصدت مبلغ ٤٠٫٣٢٠ دينارا لـ ٢٥٨ موظفا يشكلون فرق احداث السنة المالية الماضية ومبلغ ٦٨٫٦٤٠ دينارا كزيادة سنوية لجميع موظفي الوزارة وعددهم ٦٨٦٤ موظفا ومبلغ اربعين الف دينار لفرق غلاء المعيشة عن السنة المالية الماضية مع تغطية العجز في عام ٦٣-٦٤

ورصد مبلغ سبعين الف دينار لفرق ثمن الكتب المدرسية وعشرين الف دينار لمكافآت تاليف الكتب المدرسية واللجان المختلفة و ٢٣ الف دينار لفرق اجور الابنية و ٦٧٫٥٢٠ دينارا للزيادة الطبيعية في بقية النفقات مع الاعاشة و ١٢ الف دينار لفرق نفقات الامتحانات ولاعاشة المعاهد الجديدة رصد مبلغ ٣٫٢٠٠ دينار لثمانين طالبة في دار المعلمات في عجلون ومبلغ ٢٫٤٠٠ دينار لثمانين طالبا في مدرسة الشوبك الزراعية و ٢٠٠ دينار لثمانين طالبا في مدرسة القدس الصناعية .

وفي ميزانية النفقات الانمائية رصد مبلغ ثلاثة الاف دينار لصيانة وانشاء الملاعب المدرسية و ٢١ الف دينار لاتمام الانشاءات القديمة واضافات عليها و ٢٥ الف دينار لاستملاك الاراضي لبناء مدارس جديدة في المستقبل و ١٨ الف دينار لصيانة الابنية .

ورصد مبلغ ٢٥ الف دينار لاكمال بناء دار المعلمات الريفية في عجلون وستة الاف دينار لتاثيثها وخمسة الاف دينار للاضافات في دور المعلمين وتاثيثها

ورصد مبلغ ثلاثين الف دينار لاتمام الانشاءات في مدرستي الصناعة في القدس ونابلس مع انشاء طرق وملاعب وتمديد كهرباء ومياه لمدرسة القدس الصناعية وتاثيث مكتبتها وخمسة الاف دينار لتاثيث منزل اربد وخمسة الاف دينار لتاثيث مدرسة الشوبك الزراعية اما مساهمة الوكالة الاميركية للتنمية الدولية للسنة الدراسية ٦٤-٦٥ فستبلغ في مجموعها ٤١٣٫٥٠٠ دولار اي ما يعادل حوالي ١٤٣٫٠٠٠ دينار منها ٢٤ الف دولار لاثاث وتجهيزات ومواد لسبع مدارس اعدادية مهنية زراعية وستة الاف دولار لمختبر علوم وتجهيزات لدارى معلمين ولكلية الحسين الزراعية و ٢٥ الف دولار لمواد وتجهيزات لمركز اسفل بدوية ومنطقة لاثاث وتجهيزات لمدرسة تطبيقات واجدة في بيت حنينا و ١١٠ الاف دولار لبنانها و ٤٥ الف دولار لبنناء ٧ اضافات زراعية في مدارس اعدادية ريفية حسب التصاميم المهيأة منها ٢٥ الف دولار لاجراء تعديلات في قاعة النوم في رام الله من اجل الحصول على غرف دراسية ومكتبة وبناء الف دولار تكاليف لمركز التاهيل الذي يهدف الى تاهيل ٣٦٠ معلما سنويا وراتب البدلاء

نعي شاب

غالب وهاني صليبا حداد وعموم ال حداد واقرباؤهم وانسباؤهم ينعون بمزيد الحزن والاسى وفاة الشاب الاديب المرحوم

عيسى صليبا حداد

من جراء حادث تدهور سيارة في طريق معان — عمان مساء يوم ٦-٢-٦٤ وقد احتفل بتشييع جثمانه ظهر يوم امس « الجمعة » الى مقره الاخير رحم الله الفقيد رحمة واسعة واسكنه فسيح جنانه وانا لله وانا اليه راجعون

تقبل التعازي في منزل ابن عمه منعم حداد الكائن في شارع خرفان

نعي

عمان — رئيس وموظفو قسم البرق واللاسلكي ينعون بمزيد الاسف وفاة زميلهم المرحوم

يعقوب غانم جوابرة

احد موظفي القسم الذي وافته المنية في المستشفى الجراحي اثر عملية جراحية عن عمر يناهز الاربعين عاما قضاها في اعمال الخير وانا لله وانا اليه راجعون

تشييع جثمان شاب

رام الله — احتفل في تمام الساعة الثالثة والنصف من بعد ظهر امس الجمعة وبعد صلاة العصر بتشييع جثمان الشاب المرحوم

زكريا محمد حسين الطلع الطريفي

وذلك من بيته الى جامع البيرة الجديد ثم الى مثواه الاخير وقد اشترك في الاحتفال جميع اهالي دير طريف في رام الله والبيرة وجمهور كبير من اهالي رام الله والبيرة والقضاء رحم الله الفقيد رحمة واسعة واسكنه فسيح جنانه والهم اله وذويه جميل الصبر وحسن العزاء وانا لله وانا اليه راجعون

ملاحظة — تقبل التعازي في بيت السيد خليل مصطفى حسين

قداس وجناز

يحتفل في تمام الساعة التاسعة والنصف من صباح غد « الاحد » الموافق ٩-٢-٦٤ في كنيسة الروم الارثوذكس في اريحا باقامة قداس وجناز السنة عن نفس المرحوم

توفيق ناصر مقحار

فارملة الفقيد واولاده واسقائه وشقيقاته وعموم ال مقحار يدعون الاهل والاصدقاء للاشتراك معهم بذلك ويرجون اعتبار هذه الكلمة بمثابة دعوة خاصة لكل منهم لا اراهم الله مكروها بعزيز لديهم

قداس وجناز

القدس — يحتفل في الساعة التاسعة والنصف من صباح يوم الاحد الموافق ٩-٢-٦٤ في كنيسة الانبا انطونيوس بطريركية الاقباط الارثوذكس بالقدس بقداس وجناز الاربعين عن نفس المرحوم

الياس نخلة

فاهل الفقيد وجميع اقاربه يدعون الاهل والاصدقاء للاشتراك معهم بهذا القداس راجين اعتبار هذه الكلمة بمثابة دعوة خاصة لكل منهم

لا اراكم الله مكروها بعزيز لديكم

قداس وجناز

اربد — يقام في تمام الساعة التاسعة والنصف من صباح يوم الاحد بتاريخ ٩-٢-١٩٦٤ في كنيسة الروم الارثوذكس باربد قداس وجناز الاربعين عن نفس المرحوم

نجيب ميخائيل سايس
والد المصور مشيل باربد

فاهل الفقيد يدعون الاهل والاصدقاء لمشاركتهم في ذلك راجين اعتبار هذه الكلمة كدعوة خاصة لكل منهم لا اراهم الله مكروها بعزيز .

الانتخابات — بقية

عنبتا ، طيبة بني علوان ، عنجرة ويبلغ عدد المقاعد المتنافس عليها ٩٠ لمقعدا وقد تقدم للترشيح لملء هذه المقاعد ١٧٢ مرشحا

اخر ساعة — بقية

حل لمشكلة قبرص هو اقامة اتحاد فيدرالي في البلاد وقال ان من الواضح الان انه لم يعد في استطاعة الاتراك واليونانيين العيش جنبا الى جنب في الجزيرة وستبذل تركيا كل جهد ممكن لتحقيق الاتحاد

عبد الناصر يعلن : « ان الحرب الثانية في فلسطين امر لامفر منه » — بقية

العرب للاستفادة من مياه نهر الاردن

حرب ثانية في فلسطين

وقد سال كارانجيا الرئيس عبد الناصر عما اذا كان لا يرى اي امل في تسوية النزاع الذي يتزايد بين الدول العربية واسرائيل ووقف التدرج الحالي الى احداث الشرق الاوسط الذي ينذر بنشوب حرب ثانية في فلسطين

وقد اجاب الرئيس بقوله : يبدو ان ليس هناك مفر من نشوب حرب ثانية في فلسطين . ان اسرائيل مصممة على ان تواصل التحدي ليس ضد العرب وحدهم وانما ضد الانسانية والمجتمع الدولي كله ايضا . ان الامم المتحدة على سبيل المثال اصدرت منذ سنوات قرارات تقضي بعودة اللاجئين من شعب فلسطين الى بلادهم ولكن اسرائيل رفضت ذلك القرار تحديا طوال سنوات عديدة ولما عادت الامم المتحدة خلال الدورة الاخيرة للجمعية العامة للامم المتحدة الى تاكيد قرارها القديم بحق اللاجئين في العودة بتاييد من دول العالم كلها — الا اسرائيل بالطبع — فان حكومة اسرائيل اعلنت في وجه الدنيا كلها انها ترفض وانها مصرة على التحدي ولا يمكن لمثل هذا الوضع ان يمضي الى الابد بغير رادع او حساب

وقبل اي اعتبار اخر يجب ان يدرك العالم ان شعبنا العربي ظل يعيش في فلسطين طوال الاف السنين الماضية فان فلسطين هي ارضه ووطنه وجزء من حياته وتاريخه وثقافته واستطيع ان اقول ايضا انها جزء من روحه ووجوده من لحمه ودمه وعظمه ان هذا الارتباط التاريخي المقدس بين الشعب العربي وارضه في فلسطين هو الذي مزقه الاستعمار الصهيوني بعنف ووحشية عن طريق الاحتلال غير المشروع لفلسطين وما اعقبه من اخراج مليون عربي من ديارهم بالقوة . كيف نستطيع ان نتساهل ازاء هذه الجريمة التي ارتكبت ضد شريعة الله وقوانين البشر وكانت تحديا وانتهاكا للامم المتحدة ذاتها

« سيعودون »

ويواصل الرئيس عبد الناصر حديثه قائلا : الشيء الذي لن يفهمه بعض الناس — وخصوصا اصدقاؤنا الاجانب — هو عاطفة الشعب العربي تجاه الارض التي تمتد فيها جذور حياته عميقة متشعبة .. هو — ببساطة — استحالة الفصل بين الارض والانسان الذي تغذى من هذه الارض وطنا له عبر الاف السنين

فمثلا ، حدث منذ ايام حين سالني احد الامريكيين « ولكن لماذا ؟ » فرددت عليه بسؤال من نوع سؤاله « هل تقبلون ان تنتزع منكم ولاية كاليفورنيا وتعجبت عندما اجاب « نعم » فانا اصبح ذلك ضروريا » وعندئذ اوضحت له الفارق : ان صلة الامريكي بارضه عمرها ٣٠٠ سنة فقط ، اما هنا في فلسطين فان شعبنا عاش الاف السنين فقد اقترن وجوده بارضه الطيبة وارتبط بها بمشاعر التعلق بالحياة . الفلسطينيون — وهذه هي الحقيقة البسطة — لا يستطيعون الاستقرار خارج فلسطين وليس امامنا بديل اخر سوى عودتهم الى ارضهم السليبة

« سيعودون .. » قالها الرئيس بتاكيد وايمان ولقد جاء وقت في الماضي استطاع فيه الاستعمار المتستر بالصليبية احتلال ارضنا في فلسطين لمدة سبعين عاما طويلا ولكن العرب واصلوا القتال من اجل ارضهم الى ان استعادوها في النهاية وليس لدي شك في ان التاريخ سوف يعيد نفسه

اسرائيل المعتدية

وهنا قال الصحفي الهندي كارانجيا هل معنى ذلك الحرب مع اسرائيل يا سيدي ؟

فاجاب الرئيس بالايجاب : لقد كنا دائما في حرب مع اسرائيل وكانت اسرائيل دائما المعتدية .. جميع الاعتداءات الماضية مثل حرب السويس التي شهدتها بنفسك ونقلت اخبارها — كانت من تدبير اسرائيل وطالما توحد اسرائيل فسوف يتحتم علينا ان ننتظر الحرب في اي وقت والحقيقة ان الصهيونيين لا يكتفون باغتصاب فلسطين فحسب وانما يعدون العدة ايضا لاقامة امبراطورية من الارض الممهوبة تمتد من النيل الى الفرات ومن هذا المنطق القائم على العدوان المستمر قلت لك انني ارى احتمال الحرب قائما . فان العرب لا يملكون مواجهة العدوان عليهم بقبوله او السكوت عليه وانما لا بد من الدفاع عن ارضهم وحياتهم

نهر الاردن

وسال كارانجيا : هل تعتقد يا سيادة الرئيس ان مشروعهم لتحويل مياه نهر الاردن جزء من هذه الخطة التوسعية

وقد اجاب الرئيس بقوله : هو فعلا كذلك وهذا هو السبب في اننا نستعد الان — بكل الوسائل التي تهيئها امكانياتنا — لاتخاذ خطوة تحبط مشروعاتهم وليس مصدر قلقنا هو المياه التي يسرقونها والارض التي يعتزمون استعمارها عن طريق استجلاب مهاجرين غرباء عليها فان هذا الاعمال برغم عدم شرعيتها ليست بالخطر الكبير لكن ما يهمنا هو الا نسمح لهم بان يقووا ويدعموا قبضتهم على الارض التي اغتصبوها من العرب عن طريق سلب المياه العربية وسرقة الارض العربية والاستمرار في تمزيق الجرح الذي اصاب اللاجئين الفلسطينيين بطردهم من ديارهم

استعداد لمواجهة الانتقام

وقال كارانجيا : ما الذي تعتزمون فعله بشان هذا المشروع وهل هناك وسيلة عدا الحرب لمنعهم من تنفيذ خططهم

فاجاب الرئيس عبد الناصر بقوله : سوف تجيء الحرب لمقاومة العدوان وردعه — كما اتوقع ان يحدث في اي وقت وعلينا ان نعد للاسوا وفي الوقت ذاته فاننا نعد الان لتنفيذ مشروع عربي مضاد يهدف الى احتجاز او تحويل مياه روافد نهر الاردن للاستفادة بها قبل ان تصل الى بحيرة طبرية ولكن ذلك لن يروقهم لانه سيكون الهزيمة الثانية لاطماعهم في استعمار صحراء النقب عن طريق استخدام المياه العربية

اما الهزيمة الاولى فكانت في عام ١٩٥٤ عندما اعدوا خطة لتحويل مياهنا من المنطقة المنزوعة السلاح ولكن المقاومة العربية التي دعمها الضمير الدولي في الامم المتحدة اوقفتهم لذلك فقد نقلوا مكان تنفيذ خطتهم الى موضع جديد داخل ما يسمونه « الاراضي الاسرائيلية » وهم يضعون الان معدات التحويل في الموقع الحالي شمال بحيرة طبرية ولكن المشروعات العربية المضادة ستفسد عليهم تدبيرهم مرة اخرى وانا اتوقع هجوما من جانبهم ضد الدول العربية

ويجب ان نعد انفسنا لمثل هذا الحدث المرتقب فان اسرائيل — قبل كل شيء — تشكل خطرا عسكريا كبيرا علينا في كل وقت نظرا لاطماعها في الانتعاش على حسابنا ويتكشف ذلك تماما بنظرة الى ميزانية تسليحها الضخمة التي زادت هذا العام بنسبة ٣٥ في المائة مما كانت عليه في العام السابق ولقد زاد خطرها الان الى درجة جعلتنا نبادر الى استخدام مياه روافد نهر الاردن واحباط مشروعها الاستعماري ويتحتم علينا ان نكون مستعدين لانتقامها وهذا هو السبب الذي جعلني اقترح الدعوة لعقد مؤتمر للاقطار العربية .

كل دولة على التوالي

واستطرد الرئيس يقول : لقد كان هذا المؤتمر اول مؤتمر عربي من نوعه وضخامته وسيكون الاول في سلسلة من اجتماعات مماثلة فقد قررنا العودة الى الاجتماع في اب من العام الحالي بمدينة الاسكندرية كما اتفقنا على ان نجتمع مرة كل سنة في نطاق جامعة الدول العربية التي بعثت الان في شكل يكاد ان يشبه شكل اتحاد كونفدرالي غير مقيد وذلك عن طريق وقوف العرب في جبهة واحدة لمواجهة الخطر المشترك وكل ذلك لصالح القضية العربية

فاتى بعد ذلك الى المكاسب الملموسة التي حققها المؤتمر .. واولها اننا قررنا تنفيذ خطة تحويل مضادة لاستخدام مياه منابع نهر الاردن لصالح الدول العربية التي تقع هذه المياه داخل اراضيها ونملك حق الاستفادة منها وقد نظمت المشروعات واعدت الاموال اللازمة لهذا الهدف وسيبدأ تنفيذ الخطة في وقت قريب جدا

وسيترتب على ذلك ان نواجه مشكلة تالية اكبر وهي رد الفعل الاسرائيلي لاننا حالما نشرع في انجاز مشروعنا للتحويل المضاد .. ستتجه اسرائيل الى استخدام القوة وقد سبق ان هددت فعلا بشن هجوم علينا ونحن نعرف ان قيادتها العسكرية اعدت خطة لمهاجمة الدول العربية الواقعة على ضفاف نهر الاردن والتغلب عليها الواحدة بعد الاخرى عن طريق توجيه حملات ضخمة مركزة على كل دولة على التوالي وكان علينا ان نواجه هذه الاستراتيجية وان نقمعها قبل ان نخطو اية خطوة اخرى

ومن اجل هذا الهدف كان اوجب واجباتنا هو الوحدة وخصوصا الوحدة العسكرية لجميع قوات الدفاع العربية واتفقنا على تنفيذ هذه الوحدة القطاعية عن طريق اقامة قيادة عسكرية موحدة ومقر عام مركزي يقوم بمهمة تنسيق العمل بين الجيوش العربية وادارة التوجيه وصندوق مشترك لتمويل نفقات الدفاع وكان هذا هو اخطر قرار للمؤتمر لانه كان من الواجب علينا مواجهة العدو كلنا مجتمعين وانت تعلم اننا خضنا معارك حرب فلسطين الاخيرة وتعلمنا دروسها المريرة فقد هزمنا بسبب الفرقة وانعدام التنسيق وضعف التنظيم والتوجيه من جانب القيادة والفساد والتقصير لقد جاءتنا الهزيمة من الداخل بسبب عدم التنظيم ونحن لا نريد ان نكرر اخطاء عام ١٩٤٨ .

العقوبات العربية

وساله الصحفي الهندي كارانجيا : هل تكفي الوحدة العسكرية بدون التزام قاعدة كها وهي القاعدة الاقتصادية

فاجاب الرئيس عبد الناصر بقوله : انت على حق فاننا عندما نقرر ضم مصادرنا او تعبئتها في جبهة واحدة نتوقع ان يتلو ذلك ضم سائر الامكانيات الاخرى فنحن نحتاج الى التعاون الاقتصادي بل والى التعبئة الاقتصادية فاذا هاجمتنا اسرائيل .. تحتم على الدفاع العربي بالضرورة ان يقف على مستوى الحرب الشاملة التي قد تتضمن توقيع عقوبات لا على اسرائيل وحدها وانما على الذين يساندونها في العدوان وحلفائها فيه

تقدير علمي سليم

وسال كارانجيا : هل اجرى تقدير اقتصادي وعلمي سليم لقوة العرب في المجال الاقتصادي وما نوع العقوبات التي يمكن فرضها على الدول الصديقة لاسرائيل والمعادية للعرب في حالة النزول الى المعركة

وقد اجاب الرئيس بقوله : نحن ندرك تماما قوة العرب الاقتصادية والاستراتيجية ولكني اوثر لهذه القوة ان تبحث عن حساباتها الدقيقة ومن ثم فلا اريد ان اصدر اي تهديدات اما ما تسال عنه بخصوص اعداد تقدير سليم لقوة العرب فهذا هو ما يقوم به خبراؤنا الان بطريقة سديدة صائبة واتوقع ان تسفر دراستهم عن نتائج طيبة في اب القادم عندما يعود مؤتمر الاقطاب العرب الى الاجتماع في الاسكندرية ومن الضروري في الوقت ذاته — التحقق من انه اذا هددتنا حليفات اسرائيل باي اجراء — كما فعلت بعضها اثناء حرب السويس — فاننا سنكون ايضا قادرين على الرد الرادع

قوة العرب

واستطرد الرئيس يقول : ان من مصلحتنا قبل اي اعتبار اخر ان نعرف مدى القوة العسكرية والقدرة الاقتصادية التي في حوزتنا وعندما يحل شهر اب القادم ستكون بين ايدينا تقديرات سليمة ودقيقة لكافة قدراتنا الان الاهم من ذلك كله هو الوحدة فكما قلت لك مرارا : ان كل شيء يتوقف على وحدة العرب .. ولست اقصد الوحدة الدستورية فلقد تكون المصاعب في وجه تحقيقها الفورى ولكني اقصد وحدة العمل التي قد تكون مقدمة الى وحدة الهدف اقصد التضامن القومي العميق الواسع النطاق الذي يكفي لمواجهة العدو ومحاربته في ان واحد ولقد كان اول واجب لنا ازاء هذا الهدف هو وقف خلافاتنا الداخلية وتصفية منازعاتنا واستئناف علاقاتنا الودية وكانت هذه المهمة بين ما تحقق من نتائج المؤتمر

لقد حاولنا ان نخلق جبهة عربية موحدة وفي ظني اننا خطونا في النجاح .. ولقد وافقت جميع الدول العربية الثلاث عشرة على الارتفاع فوق منازعات السنوات الماضية وكنا نحن — وفد الجمهورية العربية المتحدة — الذين اخذنا زمام المبادرة في انهاء خلافاتنا واستئناف العلاقات الودية مع اخوتنا الملوك والرؤساء وكان هذا هو اول رد لنا على اسرائيل وقد تحققت من جديته وخطورته فلم تسد تسخر من تفرقنا او تضحك من منازعاتنا وانما على العكس تشكو وتستعدي

تصيد المتاعب

وسال كارانجيا عما اذا كانت بعض القوى لا تزال تصيد المتاعب في المياه العربية فقال الرئيس : نعم ففي خلال الحرب الاخيرة التي تعرضت لها الثورة الشعبية في اليمن وجدنا ان بريطانيا تساعد وتحرض الذين طردهم شعبهم خارج ارضه بل ولم تكن بريطانيا في ذلك وحدها

عدم الانحياز والتعايش

ولاحظ كارانجيا ان البيان الصادر عن محادثات شوان لاي في القاهرة والجزائر يختلف عن البيان الصادر عن محادثاته في تيرانا بالنسبة لمبدا عدم الانحياز وطلب من الرئيس عبد الناصر تفسيرا لذلك فقال : من الطبيعي ان يبدو البيان الصيني الالباني المشترك مختلفا في لهجته ومضمونه واهتماماته عن البيانات المشتركة الصينية العربية ذلك لان العالم العربي يختلف تماما في نظرياته السياسية وعلاقاته الدولية عن البانيا فان الصين والبانيا — كما ترى — حليفتان شيوعيتان متقاربتان للغاية في حين ان علاقة الجزائر او الجمهورية العربية المتحدة مع الصين تقوم على اساس الصداقة غير المتحازة واستقلال كل دولة بنفسها والبيانات المشتركة التي ذكرتها تظهر هذا الاختلاف الاساسي في فلسفات الدول المختلفة فملاقتفين البيان المشترك الذي اذيع في تيرانا ابرازا للمنازعات الايديولوجية مع روسيا ويوغوسلافيا التي تقف فيها البانيا الى جانب الصين ولكن علاقاتنا مع يوغوسلافيا وروسيا على احسن ما تكون من الصداقة والود لذلك فان هذه المسالة لم تذكر او تناقش هنا فقد كنا اكثر اهتماما بالمشاكل الاسيوية والافريقية وعلى وجه الخصوص بالنزاع الصيني الهندي وقد تباحثت مع شو ان لاي في هذا الشان لمدة ثلاث ساعات ونصف الساعة في نفس هذه الحجرة . وكانت وجهات نظر كثيرة واهت

حالة الجو

خلال الـ٢٤ ساعة الماضية

يطرأ ارتفاع اخر على درجة الحرارة

وقد بلغت درجة الحرارة العظمى في عمان ومعان ١٢ والقدس ١٠ والمفرق ١١ واريحا ١٨ والعقبة ٢٠

خطاب عارف بمناسبة ثورة رمضان

بغداد – القى الرئيس المشير عبد السلام عارف خطابا في مادبة الطعام ليلة امس قال فيه ان ثورة ١٤ تموز انحرفت عن اهدافها وقال ان عبد الكريم قاسم كان سيقيم حكومة شيوعية في العراق في ١٤ تموز ١٩٦٣ فاجرى اتصالات مع القوميين العرب بمختلف فئاتهم لاعتماد الثورة وهمنا بالقيام بثورة ١٤ رمضان واعلن عارف ان الرئيس جمال عبد الناصر والمشير الحكيم عامر سيزوران بغداد كما ان الفريق طاهر يحيى رئيس وزراء العراق سيقوم قريبا بزيارة القاهرة كما اعلن قرب اعلان المحاكم العسكرية وقال المشير عارف ان اخشى ما يخشاه الاستعمار ان تضع بغداد يدها بيد القاهرة وتعملان معا لضرب الاستعمار وقال ان حكومته تسعى لتحقيق الاشتراكية في العراق

وبمناسبة الاحتفال بذكرى ثورة ١٤ رمضان اليوم اصدر الزعيم رسمية مصلح وزير الداخلية والحاكم العسكري العام امرا بمنع المظاهرات مهما كان نوعها وطلب من الجيش والشرطة تنفيذ هذا الامر بشدة

التكريتي يعود الى العراق

بغداد – واع – ذكرت الصحف ان زعيم الجو حردان التكريتي وزير الدفاع العراقي الذي كان يتعالج في جنيف سيعود الى بغداد في الاسبوع القادم

وكانت جريدة الحياة البيروتية قد ذكرت قبل اسبوع ان التكريتي وصل الى بيروت وان من غير المنتظر ان يعود الى بغداد بسبب خلافه مع الرئيس عبد السلام عارف

« عودة المتصرين » فيلم عن اللاجئين

القاهرة – اعلن هنا ان مصلحة الاستعلامات ستنتج فيلما عن مشكلة اللاجئين الفلسطينيين يحمل عنوان « عودة المتصرين » وقد تمت كتابة سناريو الفلم وسيصور في غزة ومعسكرات اللاجئين ويتضمن عرضا سينمائيا لقضية فلسطين .

بعثة تجارية من اسبانيا

مدريد – واع – اعلن ان بعثة تجارية نظمها مجلس غرف الصناعة والتجارة والملاحة في اسبانيا ستقضي اسبوعين في جولة تزور خلالها لبنان وسورية والاردن والمملكة العربية السعودية والعراق والكويت وتعتزم البعثة السفر الى بيروت بطريق الجو في اول اذار

× × ×

اكثر من – بقية

الهيئة العلمية الاسلامية وخطبة الجمعة لفضيلة الشيخ عادل الشريف ثم القرآن الكريم للمقرئ الكبير الشيخ مصطفى اسماعيل .

وعندما حان موعد الصلاة اهتزت الارجاء الواسعة بنداء « الله اكبر ... حي على الصلاة » .

وبعد الصلاة غادرت هذه الكتل المتراصة من المصلين المسجد الاقصى بين الدعاء والتكبير والتهليل بان يحفظ الله لامة العرب وحدتهم واتفاقهم الذي اشار اليه الشيخ عادل الشريف في خطبته .

وانتشر الناس في الاسواق العامة واستطاعوا ان يبعثوا فيها نشاطا منقطع النظير بعد ان تعطلت فترة طويلة بسبب رداءة الاحوال الجوية

وكانت عملية سير الباصات والسيارات الكبيرة والصغيرة والخصوصية شاقة كلفت رجال السير من الشرطة جهدا كبيرا حتى استطاعوا السيطرة على الموقف وتنظيم عملية السير وقد احتلت الساحات العامة وملاعب كرة القدم والشوارع منذ صباح امس باكثر من الف سيارة وكانت تقف الواحدة خلف الاخرى ابتداء من شارع باب العمود حتى باب الساهرة فبرج القلق الى راس العمود على الجانبين . وكذلك كان وضع الشارع الممتد من باب العمود الى الشيخ جراح

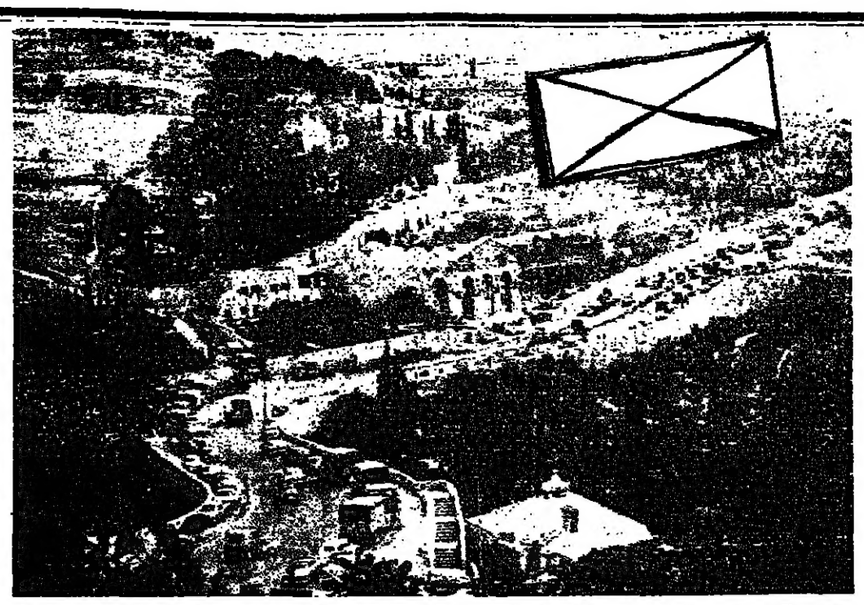

اكتظت القدس امس بالوف السيارات وكانت تصطف على جانبي الطريق الطويل المتعرج من باب العمود حتى راس العمود ومن باب العمود حتى الشيخ جراح . وفي الصورة مشهد لجزء من السيارات قرب الجشمانية

اسهام الطلاب بالالتزامات المالية وتكليف المعلمين بتوعيتهم حول قضية فلسطين

نابلس – وجه السيد بشير الصباغ وزير التربية والتعليم الى اسرة التعليم بالاردن البلاغين التاليين تمشيا مع القرارات التي اتخذها اصحاب الجلالة والفخامة ملوك ورؤساء الدول العربية في مؤتمر القمة الذي عقد في القاهرة لمواجهة تعديات اسرائيل وتهديداتها واطماعها التوسعية على حساب العرب واسهاما من الجيل الصاعد في استئصال السرطان الاسرائيلي الخبيث من قلب الامة العربية في معركة مقبلة ارجو ان تحيوا الطلاب والطالبات على جمع التبرعات لنصرة قضية فلسطين معهدين لذلك اثارة هذه القوى الكامنة من ابناء الامة بفعل الخير والرغبة فيه: وعلى هذا الرجاء ان لا يصار الى جمعها بالاكراه حتى لا تفقد مغزاها الوطني وتخرج عن كونها شعورا بالواجب واحساسا بالمسؤولية

ويتولى جمع التبرعات مدير المدرسة وعضوان يختارهما المدير من بين الهيئة التدريسية وتسلم هذه اللجنة ما تجمع من التبرعات العينية والنقدية بموجب جدول يصدر فيه اسم المتبرع ومقدار التبرع ونوعه الى مفتش اللواء الذي يسلم بدوره مجموع التبرعات الى محاسب هذه الوزارة وتباع التبرعات العينية بالمزاد العلني وتشكل لهذه الغاية لجنة برئاسة مفتش وعضوية احد مساعديه ومدير المدرسة المعنية واذني ما يتبرع به الطالب عشرة فلسات واقصاه بناء بنفسية المتبرع

وفيما يلي البلاغ الثاني :

يعيش الوطن العربي في هذه الايام فترة تاريخية من التضامن والتكاتف يتعلق بهما مصير الامة العربية وقدرها ولقد قرر مجلس اتحاد المعلمين العرب الذي عقد دورته الثالثة بتونس ان تبدأ جميع المدارس والمعاهد والكليات بالعالم العربي اسبوعا للتوعية من الخطر الذي يحيق بالامة العربية نتيجة لمحاولة اسرائيل تحويل مجرى نهر الاردن . كما قرر المجلس ان يقوم الاساتذة والمعلمون بواجباتهم بهذا الشأن خارج نطاق الكليات والمعاهد والمدارس بقية اثارة التوعية الشعبية العامة وانني اهيب بجميع الهيئات التدريسية مساندة هذه الجهود المباركة كي تبلغ الدعوة غايتها من اعداد الشعب في جميع طبقاته بواجب الكفاح المقبل في سبيل دفع مخاطر الصهيونية واسترداد حقوقنا السليبة وفق الله الجميع في ظل حضرة صاحب الجلالة الملك المعظم

مؤتمر أريحا للطائفة الانجيلية

القدس – صرح القس المحترم الياس خوري رئيس الطائفة الانجيلية في القدس بان المؤتمر الديني الذي دعت الى عقده الطائفة الانجيلية العربية في السابع عشر من الشهر الجاري في اريحا سيبحث موضوع نهر الاردن واهميته الدينية ودعم قرارات مؤتمر القمة العربي الذي عقد في القاهرة في ١٣ كانون الثاني الماضي وتناول البحث شجب عزم اسرائيل على تحويل مياه نهر الاردن . وقال القس الياس ان الدعوة وجهت الى ممثلي الطوائف المسيحية والنواب والاعيان والرجال العلمانيين المسيحيين للاشتراك في هذا المؤتمر الذي سيترأسه سيادة المطران نجيب قبعين مطران الطائفة الانجيلية العربية في الاردن ولبنان وسورية وعضو القس الياس قائلا ان الكلمات التي ستلقى في المؤتمر ستكون خطبا دينية محضة تبين اثر نهر الاردن بالنسبة للديانة المسيحية وقدسيته لتعميد يوحنا المعمدان للسيد المسيح عليه السلام واختتم القس المحترم تصريحه بقوله ان قرارات هذا المؤتمر ستعمم على جميع الهيئات الدينية والرسمية في العالم

صديقة للعرب وفاتها في لندن

لندن – واع – نشرت امس وصية المس هاري كاساندرا انيسلي من وورويك في لندن التي توفيت في ١١ كانون الثاني الماضي فتبين انها اوصت بمبلغ سبعة الاف جنيه استرليني لوكالة غوث اللاجئين الفلسطينيين في بيروت واعربت عن رغبتها في انفاق هذا المبلغ على اسكان اللاجئين الفلسطينيين في اراضي الاردن وتركت المس انيسلي ايضا مبلغ سبعة الاف جنيه لمنظمة اجنحة الصداقة واعربت عن رغبتها في ان ينفق ربع هذا المبلغ على الافل على اللاجئين الفلسطينيين وقال ناطق في لجنة اجنحة الصداقة ان المس انيسلي عملت في الشرق الاوسط بين اللاجئين العرب بعد احتلال اليهود ارض فلسطين واوصت المس انيسلي بهبات شخصية منها الفا جنيه استرليني للسيدة هاري سوكوليجيان بواسطة السيد جميل عرماني المقيم في شارع بغداد في اربد بالاردن وبمبلغ جنيه لمحمد رمضان وبمبلغ سنوي قدره ٥٢ جنيها لام انطون لولو وكلاهما بواسطة المجلس المسيحي للشرق الاوسط

محاكمة يهود في روسيا

موسكو – قالت المصادر المطلعة ان اكثر من عشرين رجلا وامراة سعظمهم من اليهود – يواجهون الحكم عليهم بالاعدام بعد ان اتهموا بتنظيم شبكة للاختلاس والرشوة وادارة عدة مصانع ومحال تجارية بشكل غير قانوني واختلاس نحو ثلاثة ملايين ونصف مليون دولار من الاموال الحكومية

انهيار منزل ثان في منطقة رام الله

البيرة – تبين ان منزلا ثانيا قد انهار بسبب الاحوال الجوية الرديئة التي اجتاحت منطقة رام الله خلال اليومين الماضيين الا ان سكانه لم يكونوا بداخله حينذاك وقد وصلت الى مكان الحادث فرقة الهندسة الفنية للقوات المسلحة وعمال البلدية وتولوا ازالة الانقاض .

كما ازيلت انقاض المنزل الذي انهار في كفر مالك وغادر المستشفى الجرحى الذين اصيبوا في الحادث

الهند تعرض خبراءها لتحويل روافد الاردن

عمان – فهم ان الحكومة الهندية قد ابدت استعدادها لمد الدول العربية بما فيها الاردن بالمستشارين والخبراء لمشروع تحويل روافد نهر الاردن .

ومما يذكر ان الهند تنشىء الان عددا من اضخم السدود في العالم

زعماء سوريون يلجأون للبنان

بيروت – قالت جريدة الهدف اللبنانية ان الدكتور معروف الدواليبي رئيس وزراء سورية الاسبق قد لجأ الى لبنان يصحبه الدكتور رشيد النقر الوزير السوري السابق وقالت الجريدة انه تاكد لها ان السيد عصام العطار المراقب العام للاخوان المسلمين في سورية موجود في لبنان ايضا

المضيفة الحسناء سقطت من الطائرة

القاهرة – رويتر – ذكرت صحف القاهرة ان الانسة هناء عبد المضيفة البالغة من العمر ٢٧ سنة قد قتلت عندما سقطت من طائرة تابعة للخطوط الجوية العربية المتحدة وهي محلقة على علو ٨٫٥٠٠ قدم . وقالت الصحف ان باب الطائرة فتح مما ادى الى قذف المضيفة الى الخارج بفعل ضغط الهواء بينما كانت الطائرة تقوم برحلة عادية من الاقصر الى اسوان . وقد عثر على الجثة في قرية قريبة من ادفو في الوجه القبلي . وتقوم سلطات البوليس والشركة بالتحقيق لمعرفة اسباب الحادث

غولدا تشيد بخطاب جونسون

اذاع راديو اسرائيل ان غولدا مايير عادت بعد ظهر امس من زيارتها لفرنسا وايطاليا

وقد علقت الست غولدا على الخطاب الذي القاه الرئيس الاميركي جونسون حول التعاون بين اميركا واسرائيل في الابحاث المتعلقة باستخدام الطاقة الذرية لتحويل المياه المالحة الى مياه عذبة فاعربت عن تقديرها وارتياحها العميق الذي اظهره جونسون بشؤون المياه في اسرائيل والاهمية التي يعلقها على قضايا المياه بصورة عامة

وتحدثت غولدا عن زيارتها لفرنسا فقالت انه مما لا شك فيه ان فرنسا معنية بانهاء المفاوضات بين اسرائيل والسوق الاوروبية المشتركة بما يرضي اسرائيل وقالت انها لمست في ايطاليا رغبة طيبة لتسوية المشاكل المتعلقة باسرائيل والسوق الاوروبية

× × ×

ايرين تعود اليوم الى هولندا

لاهاي – اعلن بيان حكومي رسمي ان الاميرة ايرين ستعود الى هولندا اليوم . وكانت ايرين قد فرت الى اسبانيا واعتنقت المذهب الكاثوليكي واعلنت خطبتها الى نبيل اسباني فرنسي الاصل مما ادى الى ازمة دستورية في هولندا .

ويقول مراسل الاذاعة البريطانية ان هناك انقساما واضحا بين الحكومة والعائلة المالكة الهولندية

اطلب دائما

حليب

راني بوي

لان ٥٠ جائزة

قيمة

بانتظارك

الاميرة ايرين منسجمة مع الماركيز فرناندو دي لاس كلاراس الذي احبته وفرت من اجله الى اسبانيا واعتنقت المذهب الكاثوليكي

اربعة قتلى وثلاثة جرحى في تدهور سيارة قادمة من السعودية

عمان – من عبد الحفيظ محمد – وقعت الساعة السابعة والنصف من مساء يوم الخميس مأساة مروعة هزت اللواء الجنوبي اذ اودت بحياة ثلاثة من الفتيين الاردنيين العاملين بالسعودية وسائق سعودي وقد ابدت قيادة منطقة الكرك اهتماما بالغا بهذا الحادث المؤسف ونقلت جثث القتلى الى مستشفيات عمان لتسلم الى ذويها . اما الجرحى وعددهم ثلاثة فقد نقلوا الى المستشفى الجراحي للمعالجة وبعضهم اصاباتهم خطيرة

وتفاصيل الحادث كما صرح بها قائد منطقة الكرك السيد محمد العمري هي ان سيارة سعودية من نوع بك اب تقل جماعة من الركاب رقمها ٥٧٥ كانت قادمة من تبوك في العربية السعودية قد تدهورت وقتل جميع من فيها من الركاب وعلى الفور توجهت سيارة اسعاف من الكرك تقل الاطباء والممرضين وتبعتها سيارة الشرطة تقل ضباط التحقيق الى موقع القطران وعلى بعد كيلو متر واحد من الجهة الغربية وجدت السيارة المتدهورة واصوات الانين تملأ سكون الليل . وفي الحال شرع باخراج ركابها وعددهم سبعة اشخاص كان اثنان منهم قد فارقا الحياة واثنان اخران توفيا في نفس الليلة بينما كانت جروح ثلاثة اخرين خطيرة .

اما ركاب السيارة فهم السائق ويدعى ابراهيم حمدان الغافدي وهو سعودي الجنسية والاخرون وهم فيتو اردنيون بينهم بعض المهندسين يعملون في وزارة الاشغال السعودية بدائرة الخدمات العامة في تبوك . وهم محمد فخري ويوسف خليل الشيشاني من عمان . وعيسى صليبا حداد من السلط وسكن عمان وزكريا محمد حسين مصلح من رام الله ويوسف ابراهيم غانم من نابلس ومحمد ابراهيم ابو حجلة من دير استيا بقضاء نابلس وعبد الجبار عبد اللطيف الخطيب من السلط . اما الذين لاقوا حتفهم فهم : زكريا مصلح ومحمد الشيشاني وعيسى حداد والسائق السعودي ابراهيم الغافدي وقد بلغت السفارة السعودية بالحادث لتتخذ الترتيبات بشأن دفن جثة السائق السعودي ولاخذ علم بالحادث الذي وقع لركاب السيارة باعتبارهم من موظفي الحكومة السعودية

ارملة اوزوالد شهدت ضده !

واشنطن – رويتر – اعلن ايرل وارن قاضي القضاة ان المسز مارينا اوزوالد ارملة الرجل الذي اشتبه بانه قاتل الرئيس كنيدي قد تعرفت على البندقية التي استعملت في قتل الرئيس الراحل وقالت انها كانت تخص زوجها وقد كشف قاضي القضاة النقاب عن ذلك في بيان مكتوب اصدره بصفته رئيس لجنة سباعية تحقق في حادث الاغتيال

بين الصومال والحبشة

مقاديشو – اعلنت الصومال انها صدت هجوما قامت به القوات الحبشية على بلدة صومالية على الحدود وقد اعلنت حالة الطوارئ بين الجيش الصومالي وعقد مجلس الامن القومي اجتماعا طارئا

حديث الاسبوع ... – بقية

مواجهة العدوان

● وهي ثالثا : استعدادنا لمواجهة كل عدوان يهودي سواء كان ذلك عن طريق التسلح او النمو الاقتصادي او التعبئة البشرية او مشاريع المياه بنفس السلاح الذي يستعمله العدو

الاعداد للاسوأ

● وهي رابعا : ايماننا بان الواجب يقتضينا ان نعد للاسوأ . بتفهم حقيقة نوايا العدو وما يعده للتوسع في سائر المجالات التي سيكون هدفها جميعها الاستيلاء على المزيد من اراضينا واغتصاب المزيد من خيراتنا

توحيد الجهد العسكري

● وهي خامسا : ان لا ندع ثغرة في صفوفنا يستطيع العدو ان ينفذ منها الى دولنا العربية وهي متفرقة فيواجهها ويدهمها واحدة واحدة . وان نؤمن ان سبيل سد هذه الثغرة هو توحيد مجهودنا العسكري قبل كل شيء باقامة قيادة عسكرية موحدة وصندوق مشترك واحد لتمويلها

صيانة المصير الواحد

● وهي سادسا : قناعتنا التامة بان توحيد الجهد العسكري هو مقدمة لتوحيد قوانا المادية من الناحيتين الايجابية والسلبية . فمن الناحية الايجابية علينا ان ننمي اقتصادنا العربي في كل بلد عربي كما ان علينا ان لا نتوانى في البذل ما وسعنا البذل لنصون مصيرنا الواحد . وهي من الناحية السلبية استغلال ثرواتنا ومراكزنا الاستراتيجية وفي الضغط على من يقف في سبيل قضايانا فنسير على اساس معاداة من يعادينا ومصادقة من يصادقنا

لا عواطف ولا مزايدات

● وهي سابعا : ان نبني كل تقدير لنا على اسس علمية صحيحة فنقدر امكاناتنا وقوانا بدقة عن طريق الخبراء لنعرف ما ينقصنا وندرك ما نحن عليه من قوة دون ان نترك مجالا للعواطف ولا متسعا للمزايدات

... ولا خلافات

● وهي ثامنا : وقف الخلافات العربية بصورة نهائية على مختلف وجوهها ان كانت في اجهزة الاعلام او في المعتقدات والمبادئ فمعركة المصير يجب ان تعطى مكان الاولوية في كل جهد عربي

تحرير اجزاء الوطن

● وهي تاسعا : الايمان بان هدف العرب الاسمى وهو الوحدة ، لا يتم الا باستكمال تحرير جميع اجزاء الوطن الكبير . وان بقاء فلسطين في ايدي الاعداء هو الخطر المباشر الذي يهدد تحقيق الوحدة

تنظيم الشعب الفلسطيني

● وهي عاشرا : تنظيم الشعب الفلسطيني على اسس تكفل قيامه بدور فعال في تحرير بلاده في ظل مسؤولية العالم العربي عن انقاذ الوطن السليب

تطوير المبادىء

● واخيرا : الايمان بان هذه المبادىء يجب ان تنمى وتوسع وتطور على شكل يخدم مصالحنا واهدافنا لتكون قابلة لمسايرة كل جديد يطرأ في السياسة الدولية ويتعلق بمصيرنا

لا مجال للتردد

● هذه هي روح مؤتمر القمة . واذا كنا قد قدمنا او اخرنا في ترتيب العناصر التي ترتكز عليها او تتألف منها فليس ذلك امرا مهما لانها جميعها متفاعلة بعضها مع بعض وهي جميعها وحدة لا تنفصم عناصرها

ان روح مؤتمر القمة ، لا مجال فيها للتردد ، ولا مكان فيها لحملات التشكك التي ترد علينا من الغرب . فهي عربية لا مكان لاجنبي فيها

ومن شك في ان هذه الروح هي التي ستحقق للعرب مجد المستقبل وتمحو عنهم عار الماضي فهو ليس منا !

كلمات متقاطعة

من حسين فاخوري – القدس

افقي

١– دولة اوروبية – عكسها سار بغير قصد

٢– اسم علم مذكر – نوع شجر

٣– عاصمة اوروبية

٤– عكسها وهب وتكرم – حرب

٥– احدى الجهات

٦– ركع – عكسها اضع الشيء خفية

٧– عكسها بلد في الخليج العربي – عكسها حرف جر

٨– عكسها وجود – توضع عليه الاشياء

٩– نهر في لبنان

عمودي

١– الاسم الاول لمطرب عربي – عكسها اسم علم مذكر

٢– اله – مثلها في البرية

٣– عكسها عكس شجاع – جلعاد ديدبان

٤– عكسها اشعر – عكسها فيض

٥– عكسها من الطيور

٦– عكسها مساهم في مصلحة

٧– نوع شجر – صور

٨– حرف نصب – عكسها قسرا – ضروري للمزروعات

٩– اسم علم مؤنث – من الارقام

حل اللغز الماضي

افقي : ١– اسبانيا ٢– لبن – زيدان ٣– يغلب ٤– القاهر ٥– زان – يد – في ٦ – يدرب ٧– ام – اف– حور ٨– جل – انا ٩– لو ... دنا .. من

عمودي : ١– البانيا ٢– نبيل ٣– بنغازي ٤– لي – داجن ٥– نز – الفريق ٦– ري – بدا ٧– ادله – جان ٨– ريفون ٩– هند – راس .

اشعة الموت بين اميركا وروسيا

واشنطن – كشف النقاب لاول مرة عن ان انتاج « اشعة مميتة تقتل انسانا » هو احد اهداف العلماء

البقية على الصفحة الثالثة عمود ٢

انذار سوفياتي – بقية

بريطانيا واميركا اتفقتا على طريقة لتسوية مسألة ايجاد صلة بين قوة السلام المقترحة لقبرص وبين مجلس الامن الدولي . وقد عرضت هذه الطريقة على الحكومتين اليونانية والتركية فاذا صادفت قبولا لديهما كانت الخطوة التالية التي عرضها على المطران مكاريوس

ولم تتوفر تفاصيل هذه الطريقة ولكن فهم ان بريطانيا واميركا مستعدتان لايجاد صلة تكون اكثر من مجرد رفع تقارير رسمية الى مجلس الامن واقل من اشراف المجلس على القوة

وعلم ان بريطانيا لفتت انظار شريكاتها في حلف شمال الاطلسي الى انه اذا دعت الحاجة الى ارسال مزيد من القوات الى قبرص فقد تضطر الى سحبها من الجيش البريطاني العامل في الراين .

وفي نيويورك قال يونانت انه يبدو ان المفاوضات الرامية الى تسوية ازمة قبرص تكاد تكون في حالة ركود وانه اذا ما ارادت الحكومة القبرصية من الامم المتحدة ان تقوم بعمل ما فعلى الامم المتحدة ان تستجيب

اليوم تلفون ٢٣١٧١ سينما زهران تلفون ٢٣١٧١ اليوم

تقدم الفيلم الذي ينتزع اعجابكم

– [فتاة الميناء] –

بطولة فريد شوقي – نجوى فؤاد – محمود المليجي – ناهد شريف

لقاء جديد بين العملاقين فريد شوقي ومحمود المليجي

فتاة الميناء

يعرض مع الفيلم شريط كامل لمؤتمر الذروة للملوك ورؤساء الدول العربية في القاهرة

« الكارلتون »

اتخذ اقوى الترتيبات

لتقديم اروع الحفلات الغنائية في ملهاه المعروف

رام الله – البيرة – تلفون ٣٩٢

فندق كارلتون ادارة جديدة

اعلانات يافا

لذيذه متقنه مغذيه

ليبرتي

افخر انواع الحلويات والشوكلاته المصنوعه باحدث الالات العالميه وباشراف امهر الخبراء المختصين

لكم ولضيوفكم ولاولادكم

انتاج شركة المصانع الاردنيه للحلويات والشوكلاته المساهمه المحدوده – عمان